

Changement de menuiseries

Vous devez déposer un dossier de déclaration préalable lorsque vous envisagez le changement de vos menuiseries. En périmètre de protection historique ou sur des immeubles anciens l'usage du PVC est proscrit. La restitution des lambrequins et des jalousies pourra vous être imposé notamment par l'Architecte des bâtiments de France que vous pouvez consulter (voir adresse du S.D.A.P. au verso).

Le technicien chargé de votre arrondissement se tient à votre disposition du lundi au vendredi de 8H45 à 10H30 pour répondre à vos questions

Pièces à fournir

- **Formulaire CERFA N°13404**
Vous pouvez nous fournir uniquement les 3 pages qui concernent les travaux
- **Plan de situation** (internet ou autres) →
Indiquer échelle et orientation
Si possible plan au 1/2000°
- **Plan de masse** (plan cadastral format A4)
A retirer auprès du service du cadastre
Ou sur le site Internet <http://cadastre.gouv.fr>
Si possible plan au 1/500°
- **Etat actuel**
Photos de l'intégralité des façades concernées dont 3 exemplaires en couleurs au minimum (cocher les emplacements des fenêtres à remplacer)
- **Projet**
 - Notice explicative et descriptive du projet
Faisant figurer la marque, la référence et l'échantillon de la teinte de la peinture de finition
 - Elévation cotée de la fenêtre (échelle 1/20 ou 1/50)
 - Coupe verticale cotée en particulier sur les traverses basses des dormants et des ouvrants et sur les petits bois (échelle 1/20 ou 1/50)
 - Détail des ornements : lambrequins, jalousies, etc...

**Dossier
en 5 exemplaires**

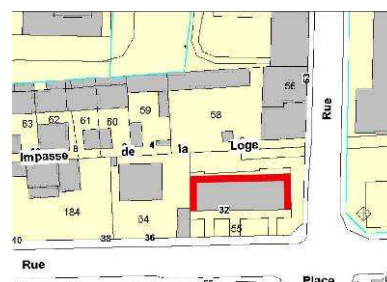
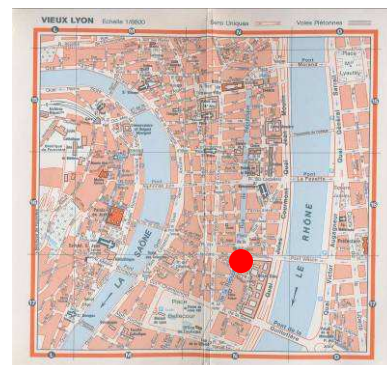

Adressé à :
VILLE DE LYON
DIRECTION DE L'AMENAGEMENT URBAIN
69205 LYON CEDEX 01

Ou Déposé au :
198 AVENUE JEAN JAURÈS
69007 LYON

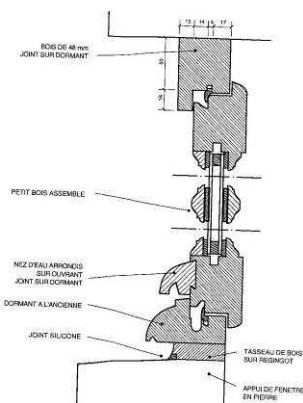

Coupe

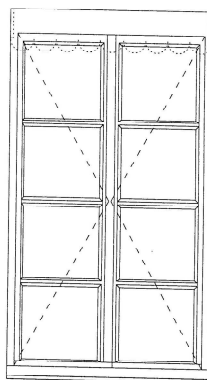

Élévation

Vous pouvez télécharger les imprimés de déclaration préalable sur le site Internet :

www.lyon.fr
rubrique urbanisme

COORDONNEES DES PARTENAIRES

VILLE DE LYON

- **Service Urbanisme Applique**
198 Avenue Jean Jaures Lyon 7° - METRO « PLACE JEAN JAURES » ☎ 04 26 99 63 65
- **Service Hygiène de l'habitat**
60 rue de Sèze 69006 LYON - METRO « MASSENA » ☎ 04 72 83 14 36
- **Service Sécurité Accessibilité**
1 rue de la république 69001 LYON - METRO « HOTEL DE VILLE » ☎ 04 72 07 38 00
- **Service balmes et constructions**
1 rue de la république 69001 LYON - METRO « HOTEL DE VILLE » ☎ 04 72 07 38 11/12
- **Direction de l'Economie du Commerce et de l'Artisanat**
198 Avenue Jean Jaures Lyon 7° - METRO « PLACE JEAN JAURES » ☎ 04 26 99 65 03
- **Archives Municipales** ☎ 04 78 92 32 50
18, Rue Dugas-Monbel 69002 LYON - METRO « PERRACHE »
Horaires : lundi de 11h à 17 h, du mardi au vendredi de 8h30 à 17h
- **Communauté Urbaine de Lyon** 20 rue du lac 69003 LYON ☎ 04 78 63 40 40
Espace Plans *Horaires : du lundi au jeudi de 9h à 16h, le vendredi de 9h à 15h45*
Ou <http://plu.grandlyon.com> ☎ 04 78 63 43 32
- **Consultation gratuites des avocats** ☎ 04 72 60 72 72
nouveau palais 67 rue Servient 69003 LYON
- **S.D.A.P.** ☎ 04 78 62 54 66
(Service Départemental de l'Architecture et du Patrimoine)
165 rue Garibaldi 69003 LYON
- **A.N.A.H (aides financières à l'amélioration de l'habitat privé)** ☎ 04 78 62 50 50
165 r Garibaldi 69003 LYON ☎ 04 72 77 08 20
- **Cadastre** 165 rue Garibaldi 69003 LYON ou ☎ 04 78 63 37 25 (ou 37 00)
<http://cadastre.gouv.fr>
- **Ministère de la culture Service Régional de l'architecture** ☎ 04 72 00 44 71
Quai Saint Vincent 69001 LYON
- **C.A.U.E.** ☎ 04 72 07 44 55
(Conseil d'Architecture, d'Urbanisme et d'Environnement)
6 bis Quai Saint Vincent 69001 LYON
- **D.D.E. (Direction Départementale de l'Equipement)** ☎ 04 78 62 50 50
165 Rue Garibaldi
- **A.D.I.L. (Association Départementale Information Logement)** ☎ 04 78 52 84 84
9 Rue Vauban 69006 LYON