

## Réfection de devanture

Vous devez déposer un dossier de déclaration préalable lorsque vous envisagez la réfection de votre devanture. Nous attirons votre attention sur l'impossibilité d'installer des rideaux métalliques à lames pleines. La demande d'enseigne devra être faite auprès de la Direction de l'économie, du commerce et de l'artisanat (198 Avenue Jean Jaurès Lyon 7<sup>e</sup>, ☎ : 04 26 99 65 03).

De même, l'Architecte des Bâtiments de France pourra vous conseiller si votre immeuble se trouve dans un périmètre de protection d'un monument historique (voir adresse du S.D.A.P. au verso).

Le technicien chargé de votre arrondissement se tient à votre disposition du lundi au vendredi de 8H45 à 10H30 pour répondre à vos questions

### Pièces à fournir

- **Formulaire CERFA N°13404**  
Vous pouvez nous fournir uniquement les pages qui concernent les travaux
- **Notice explicative et descriptive du projet**
- **Plan de situation** (internet ou autres)  
Indiquer échelle et orientation  
Si possible plan au 1/2000°
- **Plan de masse** ( plan cadastral format A4)  
A retirer auprès du service du cadastre  
Ou sur le site Internet <http://cadastre.gouv.fr>  
Si possible plan au 1/500°
- **Etat actuel**  
Photos de l'intégralité des façades concernées dont 3 exemplaires en couleurs au minimum en vue rapprochée et lointaine
- **Projet**
  - élévation cotée de la façade (indication de l'échelle, des matériaux marque référence et échantillons)
  - Coupe verticale

**Dossier  
en 5 exemplaires**

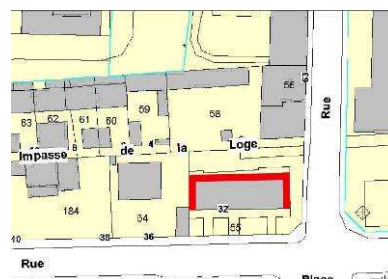

### Etablissements Recevant du Public :

La déclaration ne concerne que les travaux soumis aux dispositions du Code de l'urbanisme. Il vous appartient de vérifier si les conditions de sécurité et d'accessibilité de votre établissement sont modifiées auprès du Service sécurité et prévention de la Ville de Lyon (1 rue de la République Lyon 1, 04 72 07 38 03) et d'obtenir, le cas échéant, une autorisation de travaux au titre de l'article L111-8 du Code de la construction et de l'habitation auprès de ce service

### Élévation + coupe cotées

#### ETAT DES LIEUX & PROJET

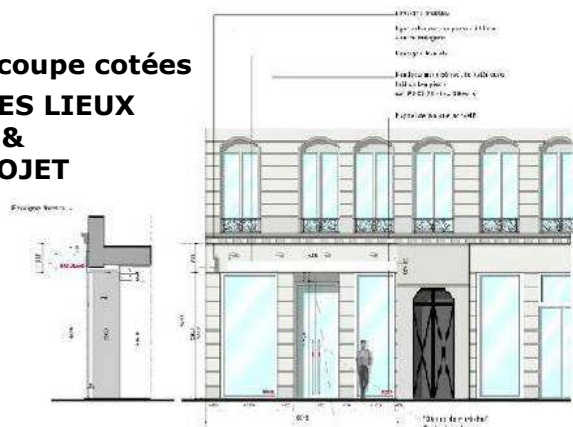

**Adressé à :**  
**VILLE DE LYON**  
**DIRECTION DE L'AMENAGEMENT URBAIN**  
**69205 LYON CEDEX 01**

**Où Déposé au :**  
**198 AVENUE JEAN JAURÈS**  
**69007 LYON**

Vous pouvez télécharger les imprimés de déclaration préalable sur le site Internet :

**[www.lyon.fr](http://www.lyon.fr)**  
Rubrique urbanisme

## COORDONNEES DES PARTENAIRES

### VILLE DE LYON

- **Service Urbanisme Applique**  
198 Avenue Jean Jaures Lyon 7° - METRO « PLACE JEAN JAURES » ☎ 04 26 99 63 65
- **Service Hygiène de l'habitat**  
60 rue de Sèze 69006 LYON - METRO « MASSENA » ☎ 04 72 83 14 36
- **Service Sécurité Accessibilité**  
1 rue de la république 69001 LYON - METRO « HOTEL DE VILLE » ☎ 04 72 07 38 00
- **Service balmes et constructions**  
1 rue de la république 69001 LYON - METRO « HOTEL DE VILLE » ☎ 04 72 07 38 11/12
- **Direction de l'Economie du Commerce et de l'Artisanat**  
198 Avenue Jean Jaures Lyon 7° - METRO « PLACE JEAN JAURES » ☎ 04 26 99 65 03
- **Archives Municipales** ☎ 04 78 92 32 50  
18, Rue Dugas-Monbel 69002 LYON - METRO « PERRACHE »  
*Horaires : lundi de 11h à 17 h, du mardi au vendredi de 8h30 à 17h*
- **Communauté Urbaine de Lyon** 20 rue du lac 69003 LYON ☎ 04 78 63 40 40  
**Espace Plans** *Horaires : du lundi au jeudi de 9h à 16h, le vendredi de 9h à 15h45*  
**Ou <http://plu.grandlyon.com>** ☎ 04 78 63 43 32
- **Consultation gratuites des avocats** ☎ 04 72 60 72 72  
nouveau palais 67 rue Servient 69003 LYON
- **S.D.A.P.** ☎ 04 78 62 54 66  
**(Service Départemental de l'Architecture et du Patrimoine)**  
165 rue Garibaldi 69003 LYON
- **A.N.A.H (aides financières à l'amélioration de l'habitat privé)** ☎ 04 78 62 50 50  
165 r Garibaldi 69003 LYON ☎ 04 72 77 08 20
- **Cadastre** 165 rue Garibaldi 69003 LYON ou ☎ 04 78 63 37 25 (ou 37 00)  
**<http://cadastre.gouv.fr>**
- **Ministère de la culture Service Régional de l'architecture** ☎ 04 72 00 44 71  
Quai Saint Vincent 69001 LYON
- **C.A.U.E.** ☎ 04 72 07 44 55  
**(Conseil d'Architecture, d'Urbanisme et d'Environnement)**  
6 bis Quai Saint Vincent 69001 LYON
- **D.D.E. (Direction Départementale de l'Equipement)** ☎ 04 78 62 50 50  
165 Rue Garibaldi
- **A.D.I.L. (Association Départementale Information Logement)** ☎ 04 78 52 84 84  
9 Rue Vauban 69006 LYON